JUNIO 2023

LEY 20.920

Ley de Responsabilidad Extendida del Productor (REP)

REGLAMENTO ENVASES Y EMBALAJES (EYE)
Entrada en vigencia: Septiembre 2023

PARA

Socios CChC

PREPARADO POR

CDT
SOMOS CChC

¿EN QUE CONSISTE LA LEY REP?

LA LEY REP ABARCA 6 PRODUCTOS PRIORITARIOS, ENTRE ELLOS ENVASES Y EMBALAJES (EYE) :

Neumáticos	Envases y embalajes	Aceites lubricantes	Baterías	Pilas	Aparatos eléctricos y electrónicos

Y CONSTA DE LOS SIGUIENTES ACTORES:

PRODUCTORES DE PP	**SISTEMAS DE GESTIÓN (SG)**	**CONSUMIDORES**	**GESTORES DE RESIDUOS**
01	02	03	04

EXISTEN 3 TIPOS DE SISTEMAS DE GESTIÓN (SG) ; LOS INDIVIDUALES, LOS DOMICILIARIOS Y LOS COLECTIVOS:

¿QUÉ SON Y COMO FUNCIONAN LOS SG COLECTIVOS?

- SON CORPORACIONES SIN FINES DE LUCRO (ej. Mutual)
- POR MEDIO DE ELLOS SE CUMPLEN METAS DE RECOLECCIÓN Y VALORIZACIÓN DE EyE
- PRODUCTORES DEBEN FINANCIAR A LOS SG PAGANDO POR LOS EyE QUE INTRODUCEN AL MERCADO (P x Q)

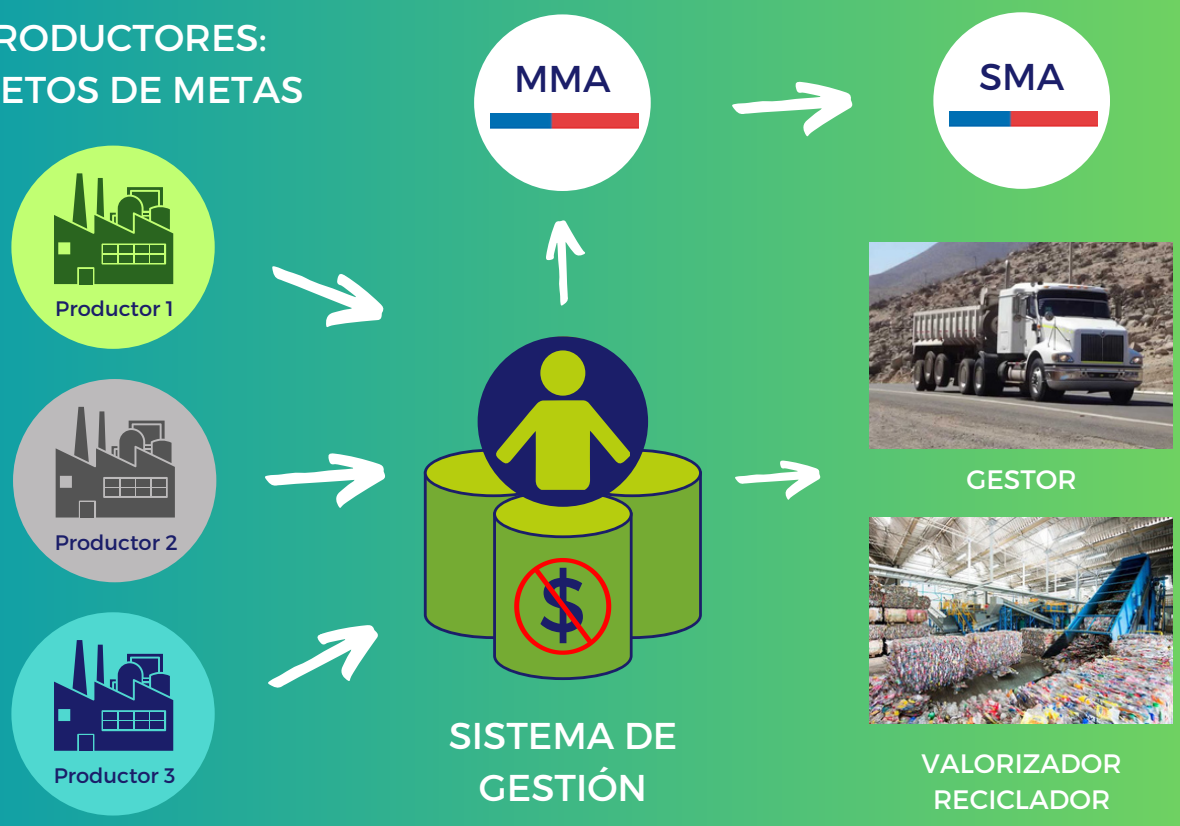

CUMPLIMIENTO DE METAS DEL SG Y ORG. PROREP

- LA OBLIGACIÓN ES INDIVIDUAL PERO EL CUMPLIMIENTO ES COLECTIVO
- EL SG COLECTIVO DEBE DEMOSTRAR LA VALORIZACIÓN DE EyE EQUIVALENTES A LA META ANUAL SOBRE EL TOTAL GENERADO POR SUS SOCIOS

Aumento valorización materiales por año

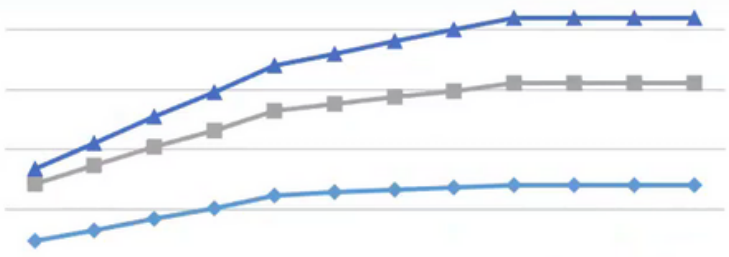

	2023	2024	2025	2026	2027	2028	2029	2030	2031	2032	2033	2034
Plástico	13%	19%	25%	32%	38%	42%	46%	51%	55%	55%	55%	55%
Cartón	48%	54%	60%	65%	71%	74%	78%	81%	85%	85%	85%	85%
Metal	23%	32%	42%	51%	61%	64%	66%	68%	70%	70%	70%	70%

PROREP

RIGK
RIGK Chile - A Sintac Group Company

valipac

ProREP ES EL PRIMER SISTEMA DE GESTIÓN DE EyE NO DOMICILIARIOS EN CHILE CONFORMADO CON EL APOYO DE SG EUROPEOS.

PARA MÁS INFORMACIÓN SOBRE ESTO VISITAR **PROREP.CL**

¿QUÉ DEBE CUMPLIR UN PRODUCTOR?

OBLIGACIONES REP Y MULTAS POR INCUMPLIMIENTO

SER PARTE DE UN SG

- FIRMAR CONTRATO MEMBRESÍA
- PAGAR CUOTA INCORPORACIÓN
- TENER ID. REP EN VENTANILLA ÚNICA

Multa hasta 8 MM US$

INFORMAR LOS EYE

- INFORMAR EN VU. (2023)
- LLENAR FORMULARIO App. ProREP
- PAGAR CUOTA ANUAL
- DECLARAR EN App. ProREP

Multa hasta 800 M US$

INFO. VERÍDICA

- HACER UN BUEN LEVANTAMIENTO
- AUDITORÍAS INTERNAS
- DECLARACIÓN JURADA

Multa hasta 8 MM US$

CUMPLIR LAS METAS

- SER PARTE DEL PLAN DE GESTIÓN
- HABER DECLARADO COMO CI A ProREP
- CUMPLIR LOS PASOS ANTERIORES

Multa hasta 4 MM US$

¡ENVASES Y EMBALAJES NO DOMICILIARIOS!

TAMBORES

BIDONES

CAJAS

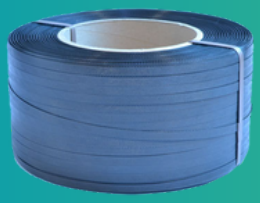

ZUNCHOS

SACOS

IBC

FILMS DE EMBALAJE

TINETAS PINTURA

ESQUEMA SG "MONITORING" DE CUMPLIMIENTO

- CUMPLIMIENTO DE META MEDIANTE DEMOSTRACIÓN DE LA VALORIZACIÓN DE EyE POR PARTE DE CONSUMIDORES INDUSTRIALES (MONITORING)
- ENTREGA DE INCENTIVOS AL CONSUMIDOR INDUSTRIAL (CI) PARA LA SEPARACIÓN DE SUS RESIDUOS Y A GESTORES POR LA TRAZABILIDAD

Info A = Volúmen puesto en el mercado

Info B = Materiales entregados a gestores para reciclaje

Info C = Materiales entregados a gestores por reciclaje

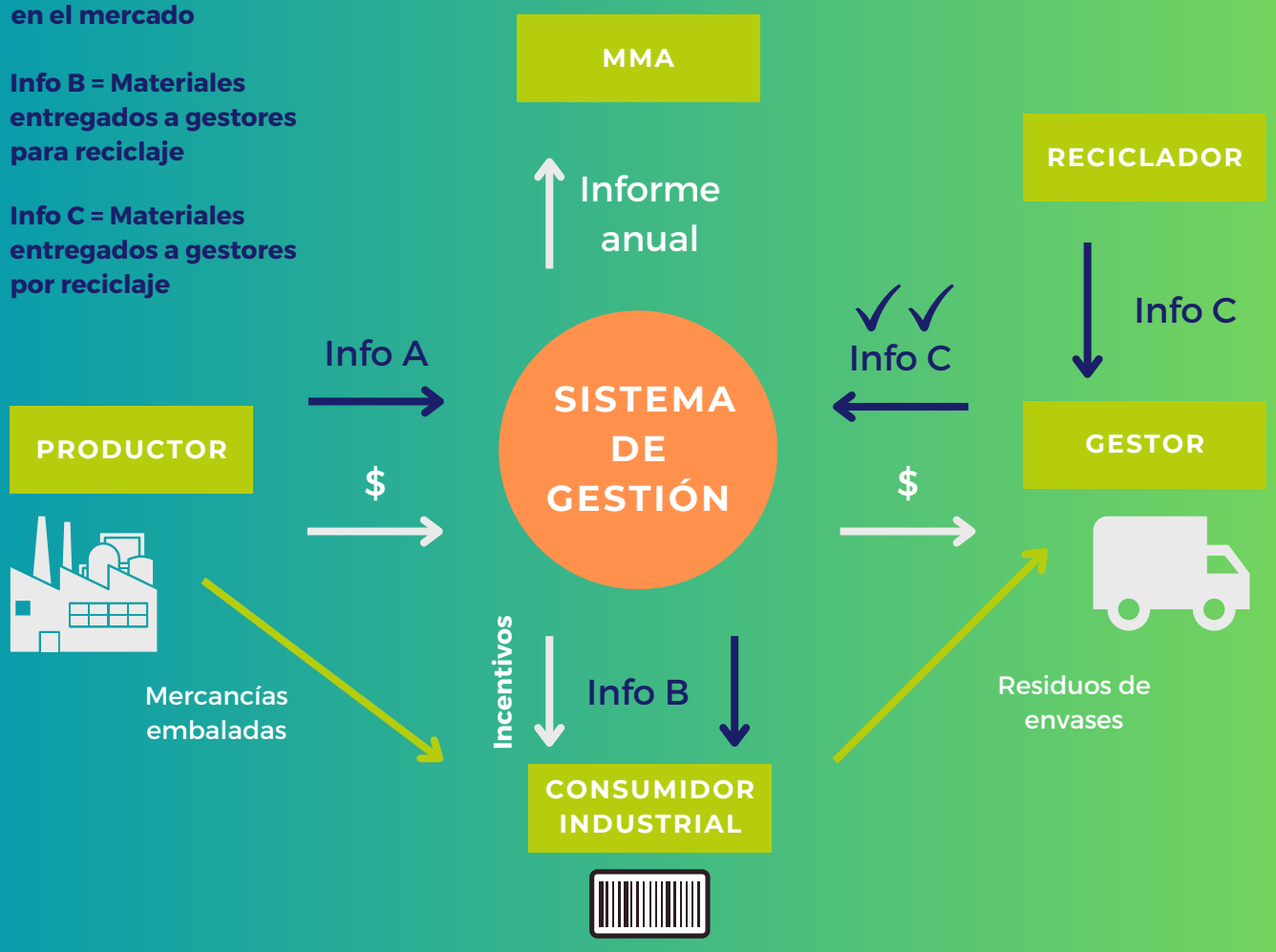

JUNIO 2023

MÁS INFORMACIÓN

Webinar Ley REP - ¿Qué debemos saber en la construcción?: **Webinar ley REP.**

Webinar Ley REP: envases y embalajes no domiciliarios y sus exigencias: **2do Webinar Ley REP**

PROREP.CL

Infografía resumen preparada para socios CChC, a partir de webinar realizado por Área de Suministros de la CChC el 10/05/2023

PREPARADO POR

SOMOS CChC